タウンニュース　藤沢　2018年3月30日

タウンニュース®
株式会社タウンニュース社　☎0466-55-4777㈹　FAX0466-55-4888　藤沢編集室・〒251-0021藤沢市鵠沼神明5-13-19　https://www.townnews.co.jp
発行責任者／宇山　知成
編集長／曽我　和
■藤沢版／No.900　2018年（平成30年）3月30日㈮号

「湘南遺産」候補求む

4月15日まで受付け

NPO法人湘南遺産プロジェクトでは現在、未来に残していきたい「湘南遺産」の候補を募集している。

前回は、盛岩寺昭和文化館や鵠沼皇大神宮人形山車など、湘南の歴史や文化を物語る「モノ」や「コト」など7点を選定。第3回目の今回はすでに「鵠沼のはす池」＝写真＝がエントリーしている。

エントリーは、ホームページ（http://shonanisan.net/tag/part3）で4月15日㈰まで受付け。5月1日から6月19日にウェブ投票で選定する。6月24日発表予定。

問い合わせは、代表理事の西村さん☎090・8894・3354へ。

タウンニュース　寒川　2018年3月23日

タウンニュース®
株式会社タウンニュース社 ☎0463-25-0700㈹ FAX0463-25-0777 寒川編集室・〒254-0032平塚市八千代町1-23 https://www.townnews.co.jp
発行責任者／宇山 知成
編 集 長／岩本 浩則
■寒川版／No.867 2018年（平成30年）3月23日㈮号

湘南遺産ウォッチング

4・8寒川で　参加者募集

NPO法人湘南遺産プロジェクトが、次期湘南遺産候補の寒川町内2カ所を巡る「第16回湘南遺産ウォッチング寒川」の参加者を募集している。

湘南遺産とは、湘南の歴史や文化を物語る「モノ」「コト」を湘南地域の住民が主になって、みんなで探し、見つけて、選び、守り、育てて、未来に残していこうという市民活動。2016年には第1回発表で9件を選定、2017には7件を選定している。

今回、4月8日㈰に実施する同イベントでは、小田原城主の子孫と萩園領主の寺で、戦国時代の終焉から江戸初期までの旗本である田端・生往寺と、廃線跡の遊歩道に残るレールが砂利、貨物、旅客輸送を行った歴史を物語る西寒川支線廃線跡の寒川町内2カ所を次期エントリー候補として巡る。ガイドは寒川町ボランティアガイド。

当日は午前9時に茅ヶ崎駅をバスで出発。生往寺からはウォーキングとなり、梶原景時館址、水道記念館も見学する。昼食（昼食費別）の後、寒川神社で解散となる。参加費は1000円。申込み問合せは☎0990・8894・3354西村さんへ。

JCOM 湘南

ちがさきサポセンワイワイまつり　取材

2018 年 2 月 27 日　18:00～18:30　デイリーニュース放送

タウンニュース　茅ヶ崎　2018年2月23日

タウンニュース®
株式会社タウンニュース社 ☎0463-25-0700㈹ FAX0463-25-0777 茅ヶ崎編集室・〒254-0032平塚市八千代町1-23 https://www.townnews.co.jp
発行責任者／宇山 知成
編 集 長／高橋 準治
■茅ヶ崎版／No.1593 2018年（平成30年）2月23日㈮号

第3回湘南遺産
エントリー受付中

湘南地域において未来に継承したい「モノ」や「コト」を「湘南遺産」として選定し、育てていくことを目的に活動するNPO法人「湘南遺産プロジェクト」（西村智之代表理事）では現在、第3回目となる同候補のエントリーを受付中。

同プロジェクトでは、これまでに茅ヶ崎市から「鳥帽子岩」「南湖院」「茅ヶ崎館」「茅ヶ崎海岸浜降祭」が認定された。2月16日現在で「茅ヶ崎円蔵の地形揚（じぎょうつき）」「寒川町田端・生往寺」などがエントリーされている。

応募は「エントリー申込書」を「湘南遺産」ホームページからダウンロードして提出、エントリーされたものは順次ホームページ上に公開される。締切は4月15日㈰。投票は5月1日㈫から6月19日㈫までで、6月24日㈰に選定発表会を予定している。

詳細・問い合わせは同HP URL http://shonanisan.net/、または西村さん☎090・8894・3354へ。

読売新聞　湘南版　2018年2月11日

「湘南遺産」旧山川邸を見学

建築家・吉田五十八が設計

湘南らしい「モノ」「コト」を発掘するNPO法人「湘南遺産プロジェクト」は10日、二宮町二宮の「旧山川秀峰・方夫邸」の見学会を開き、約20人がカメラなどを手に見学した。

旧山川邸は、旧吉田茂邸や旧岸信介邸などの設計で知られる建築家の吉田五十八が設計。戦時中の1943年、日本画家の山川秀峰の別荘として建てられた。方夫は秀峰の長男で芥川賞に4度、直木賞にも1度候補になるなど才能を期待されたが、34歳の若さで交通事故で亡くなった。

居間には太い梁が渡され、細竹を並べた天井など古民家風の落ちつきのあるたたずまい。現在の持ち主の添田登さん(83)は「海に近く、昔はいさり火も見えました」と話していた。

現在の持ち主・添田さんの話を聞く参加者たち

湘南

湘南支局
〒248-0033　鎌倉市腰越5-13-33
☎0467-32-6861　Fax32-6894
横須賀支局
〒238-0008横須賀市大滝町1-19-4
☎046-823-0078　Fax823-0070
横浜支局
〒231-0023　中区山下町51-1
☎045-201-7992　Fax201-8341
メールyokohama@yomiuri.com
相模原支局　〒252-0231
相模原市中央区相模原4-3-14
☎042-752-0255　Fax776-2341
厚木支局
〒243-0018　厚木市中町3-15-4
☎046-221-5100　Fax222-1980
川崎支局
〒210-0007　川崎区駅前本町12-1
☎044-222-3588　Fax222-3580
田園都市支局
〒225-0002　青葉区美しが丘5
☎045-904-4341
平塚通信部　0463-24-4114
小田原通信部　0465-34-5188
秦野通信部　046-221-5100
高津通信部　044-222-3588
ホームページ
http://www.yomiuri.co.jp/local/

購読は
0120-4343-81

タウンニュース　藤沢版　2017年8月11日

タウンニュース®
株式会社タウンニュース社 ☎0466-55-4777㈹ FAX0466-55-4888 藤沢編集室・〒251-0021藤沢市鵠沼神明5-13-19 http://www.townnews.co.jp
発行責任者／宇山 知成
編 集 長／曽我 和

人形山車や湯華神楽など
17日に皇大神宮で例大祭

神奈川の祭り50選の一つである、皇大神宮（通称烏森神社・関根正統宮司）の例大祭が8月17日㈭に開かれる。

藤沢市重要有形民俗文化財に指定され、今年6月には湘南遺産に認定された人形山車9基が午後2時ごろから町内を練り歩き、3時30分ごろに境内下段に勢ぞろい。源頼朝や楠正成、徳川家康ら日本史上に名を残す英雄らの人形を乗せた山車が町内ごとに紹介され、篠笛や祭り太鼓のお囃子の競演も楽しめる。

4時15分からは市重要無形民俗文化財指定・湘南遺産認定の湯華神楽が境内上段の社殿で執り行われる。

問い合わせは同神社☎0466・24・5590へ。

巨大な人形山車は圧巻

リビング湘南　2017 年 7 月 15 日

地元のニュースをまとめてお届け！

Shonan News

湘南ニュース

盛岩寺・薬師堂、茅ヶ崎海岸浜降祭など第2回湘南遺産に7件決定

湘南遺産のひとつに選定された「盛岩寺・薬師堂」（藤沢市）

NPO法人「湘南遺産プロジェクト」（西村智之代表理事）による第2回湘南遺産選定発表会が6月25日行われた。湘南地域の歴史や文化、自然などを〝湘南遺産〟として選定し、未来に継承するもの。今年は藤沢市の「鵠沼皇大神宮の人形山車」「盛岩寺・薬師堂」、茅ヶ崎市の「茅ヶ崎館」「茅ヶ崎海岸浜降祭」、大磯町の「相模国府祭」、平塚市の「湘南平からの眺望」「ひらつか八幡山の洋館」が湘南遺産に選定された。

Brocade　2017 年 7 月 5 日

毎月 5 日発行

Take Free! ¥0

Brocade

茅ヶ崎完全密着フリーマガジン【ブロケード 7 月号】

PICK UP!

第二回湘南遺産会議が開催されました。

第二回湘南遺産会議が 6 月 25 日開催されました。
このプロジェクトは「湘南」の良さを皆で発見し、守り、育てていきたいという想いのもと、開催された市民活動で、年に一回「湘南遺産」として認定された「モノ」や「コト」を発表している。今回は茅ヶ崎の「浜降祭」や「茅ヶ崎館」など合計 7 つの場所や催しが選定された。来年はどんなものが湘南遺産として選定されるのか、これをきっかけに、身の回りの素敵な「モノ」や「コト」を探してみてはいかがでしょうか？

◀湘南遺産プロジェクト代表の西村さん

Brocade 28

07

Monthly Jul2017

表紙：2017 年湘南ガール
（左から）田中南海子さん、相原美咲さん、松原千夏さん

Brocade 2017No.83 july

2017 年 7 月 5 日発行（毎月 5 日発行）発行人・編集人／成田有輝
〒253-0053 神奈川県茅ヶ崎市東海岸北 2-8-52-203（編集・広告）080-6992-8924
ramchan55@gmail.com

タス・エヌティー
システム提供：株式会社ブロケード

タウンニュース®
株式会社タウンニュース社　☎0466-55-4777㈹　FAX0466-55-4888　藤沢編集室・〒251-0021藤沢市鵠沼神明5-13-19　http://www.townnews.co.jp
発行責任者／宇山　知成
編集長／曽我　和

■藤沢版／No.861　2017年（平成29年）7月7日㈮号

今週の　とっておき

盛岩寺・薬師堂が最多得票

第2回湘南遺産が決定

「鵠沼皇大神宮人形山車」と「盛岩寺・薬師堂」

第2回湘南遺産発表シンポジウムが6月25日、茅ヶ崎市で開かれ、藤沢市から「盛岩寺・薬師堂」と「鵠沼皇大神宮人形山車」が選ばれた。

NPO法人湘南遺産プロジェクト（西村智之代表）が湘南で次の世代まで継承したい「モノ」や「コト」を探し、育てていこうと昨年から取り組んでいるプロジェクト。歴史や自然、産業、芸能などのカテゴリーを作り、ネットでなど投票を行った。今年は7件が選定され、最多得票は、大正から平成の3時代にわたって再利用されている木造建築の盛岩寺・薬師堂（1267票）、次いで明治中頃に製作された鵠沼皇大神宮人形山車（1105票）となった。3位は茅ヶ崎海岸浜降祭（998票）という結果だった。以下は、相模国府祭（大磯町）、茅ヶ崎館、ひらつか八幡山の洋館、湘南平からの眺望（平塚市）となった。

西村代表は「7件が選定されて、全てが昨年の最多投票を超える結果になった。湘南遺産を支援してくれた人たちの熱意であり、活動の盛り上がりになっている」と語った。

第1回湘南遺産では、藤沢市から旧モーガン邸や湯立神楽、など9件が選定されている。

■藤沢版／No.861　2017年（平成29年）7月7日㈮号

タウンニュース大磯・二宮・中井版　2017年6月30日

タウンニュース®

株式会社タウンニュース社　☎0463-25-0700㈹　FAX0463-25-0777　大磯・二宮・中井編集室・〒254-0032平塚市八千代町1-23　http://www.townnews.co.jp　発行責任者／宇山　知成　編　集　長／松田　亮介

■大磯・二宮・中井版／No.1169　2017年（平成29年）6月30日㈮号

湘南遺産に相模国府祭など

茅ヶ崎のNPO　7件選定

相模湾沿岸の自然や観光などを「湘南遺産」に選定するプロジェクトの主催団体が25日、候補に挙がっていた7件を第2回湘南遺産に登録した。茅ヶ崎市勤労市民会館で認定証の授与式があり、大磯町からは「相模国府祭」が選ばれた。

未来に残したい湘南地域の「モノ」や「コト」を遺産として育てていこうと、茅ヶ崎市のNPO法人湘南遺産プロジェクト（西村智之代表）が昨年から取り組んでいる。歴史や自然、産業、芸能といったカテゴリーを設け、湘南遺産にふさわしい候補を各地の観光団体などが推薦。インターネットでの一般投票などを通して選定の可否を決めた。

得票トップは、大正から平成まで商家、住居、薬師堂として活用されてきた藤沢市の「盛岩寺・薬師堂」で1267票、2位は「鵠沼皇大神宮人形山車」で1105票。相模国府祭は991票を獲得して4位だった。選定された湘南遺産はほかに、明治期の木造洋風建築物で国登録有形文化財に指定されている平塚市の「八幡山の洋館」、7月の海の日に約40基の神輿が茅ヶ崎西浜海岸に集結する「浜降祭」など。

西村代表は「7件が選定され、全てが昨年の最多投票を超える結果になった。湘南遺産を支援してくれた人たちの熱意であり、活動の盛り上がりを感じる」と話した。

第1回湘南遺産では、大磯町の「鴫立庵」や「左義長」をはじめ、茅ヶ崎市の「烏帽子岩」「南湖院」、藤沢市の「旧モーガン邸」「湯立神楽」など9件が選定されている。

投票結果

盛岩寺・薬師堂（藤沢市）	1267
鵠沼皇大神宮人形山車（藤沢市）	1105
茅ヶ崎海岸浜降祭（茅ヶ崎市）	998
相模国府祭（大磯町）	991
茅ヶ崎館（茅ヶ崎市）	989
ひらつか八幡山の洋館（平塚市）	927
湘南平からの眺望（平塚市）	911

タウンニュース茅ヶ崎版　2017年6月30日

タウンニュース®
株式会社タウンニュース社　☎0463-25-0700㈹　FAX0463-25-0777　茅ヶ崎編集室・〒254-0032平塚市八千代町1-23　http://www.townnews.co.jp
発行責任者／宇山　知成
編　集　長／髙橋　準治
■茅ヶ崎版／No.1557　2017年（平成29年）6月30日㈮号

第2回湘南遺産
茅ヶ崎館と浜降祭を選定

茅ヶ崎市勤労市民会館で6月25日、「第2回湘南遺産発表シンポジウム」が開催され、市内から茅ヶ崎館と茅ヶ崎海岸浜降祭の2件が新たに選定された。

同企画は、湘南地域において未来に継承したい「モノ」や「コト」を「湘南遺産」として育てていくことを目的とし、NPO法人湘南遺産プロジェクト（西村智之代表理事）が主催、今年で2回目となる。

プロジェクトでは「歴史」「自然」「景観」「産業」「食」「芸能」「無形」「記憶」「人物」など、カテゴリーごとに候補を募り、ネットや出前投票を行った。

今回の候補には、地域の保存会や観光協会などから推薦された茅ヶ崎館、浜降祭のほか、相模国府祭（大磯町）、鵠沼皇大神宮人形山車、盛岩寺の薬師堂（藤沢市）、湘南平からの眺望、ひらつか八幡山の洋館（平塚市）の7件がエントリーし、すべてが選定された。

最多得票は盛岩寺の薬師堂で1267票、浜降祭998票、茅ヶ崎館は989票。各団体には選定証と商標使用契約書やロゴCDが西村代表から交付された。

西村代表は「7件が選定され、全てが昨年の最多投票を超える結果。湘南遺産を支援してくれた人たちの熱意であり、活動への盛り上がりと考える。皆さんの熱い思いの結晶が今回の結果につながった」と語った。

西村代表から選定証が送られた

来賓には服部信明茅ヶ崎市長や佐藤光神奈川県議会議長らが招かれた。服部市長は「湘南の素晴らしい有形、無形の遺産を日本全体、全世界に伝え、大切にする流れを作りあげてもらいたい。行政もしっかり連携し、より多くの情報を発信していきたい」と述べた。

当日は同プロジェクトの和田精二副代表による「湘南に関する考察」をテーマにした講演や、穂積ユタカさんをコーディネーターにパネルディスカッションなども行われた。

昨年の第1回では茅ヶ崎市から「南湖院」と「烏帽子岩」が選定されている。

JCOM 湘南

第 2 回発表シンポジウム交流会　取材

2017 年 6 月 28 日　18:00～18:30　デイリーニュース放送

JCOM 湘南　18:00～18:30　デイリーニュース

2017 年 6 月 6 日

7 日

13 日　ゲスト出演　生放送

めざましタイムズ　2017年6月4日

地域の声を集めてお届け！　ASAのコミュニケーションペーパー
めざましタイムズ
2017年6月号
No.195
毎月第1日曜日発行
発行 朝日新聞販売有限会社
〒251-0052 藤沢市藤沢575-10
TEL 0466-47-6353 FAX 0466-47-6354
PC http://asa-jp.net/
携帯 http://asa-jp.net/m/
ASA
めざましタイムズは、ASAスタッフによる手作りミニコミ紙です。
藤沢中央 0120-183-431　藤沢東部 0120-227-409　善行 0120-187-311　六会 0120-187-210　湘南台 0120-457-061　鵠沼東部 0120-071-105

みんなで考えよう湘南遺産

「湘南」の歴史や文化を物語る「もの」「こと」を探しあい、後世に語り継ぐ「湘南遺産」の選定投票が実施されています。NPO法人「湘南遺産プロジェクト」（代表理事・西村智之さん）の企画で、昨年に次いで2回目になります。

6月19日まで市民から投票を受け付け、同25日午後2時半から、茅ヶ崎市勤労市民会館で「湘南遺産発表シンポジウム・交流会」を開きます。このプロジェクトは、今年度の「藤沢市公益的市民活動助成事業」として認定されました。

プロジェクトでは、逗子・葉山から二宮までの各市町を対象に「歴史」「自然」「産業」「食」「芸能」「無形」「記憶」「人物」などのカテゴリーでエントリーを受け付けました。今年は◇鵠沼皇大神宮人形山車（歴史）＝写真・上◇茅ヶ崎館（歴史・産業）◇茅ヶ崎海岸浜降祭（歴史・無形）◇相模国府祭（歴史・無形）◇湘南平からの眺望（自然・景観）＝写真・下◇ひらつか八幡山の洋館（歴史）◇盛岩寺薬師堂（歴史）の7件が遺産候補に挙げられています。

なお第1回では、藤沢・グリーンハウス、藤沢・湯立神楽、茅ヶ崎・烏帽子岩、大磯・左義長、大磯・鴫立庵、藤沢・蔵まえギャラリー、茅ヶ崎・南湖院、藤沢・ちょい呑みフェスティバル、藤沢・旧モーガン邸の9件が選定されました。

湘南遺産プロジェクトのホームページから複数の候補に投票できます。

■ホームページ
http://shonanisan.net/

■Eメール
246r@mvb.biglobe.ne.jp

■電話
090・8894・3354

リビング湘南　2017年6月3日

Shonan News
湘南ニュース

未来に残したい〝湘南遺産〟6月19日まで投票受け付け中

湘南地域の歴史や文化、景観などを〝湘南遺産〟として選定し、未来に継承しようと、昨年から活動しているNPO法人「湘南遺産プロジェクト」が、第2回湘南遺産候補の投票を受け付けている。6月19日（月）まで。

候補となっている茅ヶ崎館（左）と鵠沼皇大神宮人形山車

現在、茅ヶ崎市の茅ヶ崎館、茅ヶ崎海岸浜降祭、藤沢市の鵠沼皇大神宮人形山車、盛岩寺・薬師寺（昭和文化館）など7件が候補となっており、1候補に一日1回、毎日、複数候補に左記HPから投票できる。

「昨年は9件が選定されました。湘南の遺産候補を見ていただき、湘南の魅力を改めて知っていただきたいです」と同NPO法人代表理事の西村智之さん。

6月25日（日）に茅ヶ崎市勤労市民会館で選定発表会を開き、第2回湘南遺産を決定する。詳細はhttp://shonanisan.net/問い合わせ☎090（8894）3354

タウンニュース　藤沢版　2017年5月26日

タウンニュース®
株式会社タウンニュース社 ☎0466-55-4777㈹ FAX0466-55-4888 藤沢編集室・〒251-0021藤沢市鵠沼神明5-13-19 http://www.townnews.co.jp
発行責任者／宇山 知成
編 集 長／曽我 和
■藤沢版／No.855 2017年（平成29年）5月26日㈮号

「湘南遺産に投票を」

6月19日まで受付

湘南の歴史や文化を未来につなげるための「湘南遺産プロジェクト」の第2回選定が始まり、6月19日㈪まで投票を受け付けている。ホームページURL http://shonanisan.net/から1日1票、複数候補に投票。

今回は、藤沢や茅ヶ崎、平塚、大磯の保存会や観光協会などから推薦された7件がエントリー。藤沢からは「鵠沼皇大神宮人形山車」と「盛岩寺・薬師堂（昭和文化館）」、茅ヶ崎からは「茅ヶ崎館」「茅ヶ崎海岸浜降祭」が候補入りした。

「鵠沼皇大神宮人形山車」は、明治時代に9つの氏子町内によってそれぞれ製作。屋台には精巧な彫刻が施され、三層式・約8mの高さに歴史上の人物の人形が飾られている。藤沢市重要有形民俗文化財に指定されている。

築90余年の「盛岩寺・薬師堂」は、大正から三時代にわたって、商家、住居、薬師堂という異なる形で移築、再利用された歴史的建造物。近年、譲り受けた盛岩寺の住職が境内に移築し、地域に開放している。17年5月、国登録有形文化財に指定された。

選定結果は、6月25日㈰の「発表シンポジウム・交流会」で発表される。茅ヶ崎市勤労市民会館で午後2時30分から。6時からは交流会（会費4000円）も行われる予定。

問い合わせは、NPO法人湘南遺産プロジェクト代表理事・西村智之さん☎090・8894・3354へ。

「鵠沼皇大神宮人形山車」と「盛岩寺・薬師堂」

タウンニュース茅ヶ崎版　2017年5月19日

タウンニュース®
株式会社タウンニュース社 ☎0463-25-0700㈹ FAX0463-25-0777 茅ヶ崎編集室・〒254-0032平塚市八千代町1-23 http://www.townnews.co.jp
発行責任者／宇山 知成
編 集 長／高橋 準治
■茅ヶ崎版／No.1551 2017年（平成29年）5月19日㈮号

みんなで選ぶ湘南遺産

6月19日まで投票受付中

湘南の歴史や文化を物語る「モノ」や「コト」を選び、未来に残していこうという「湘南遺産」プロジェクト。現在、投票受付中で、期間は6月19日㈪まで。

昨年の第1回では、茅ヶ崎の「烏帽子岩」「南湖院」、藤沢の「旧モーガン邸」や大磯の「左義長」など9件が選定された。

第2回となる今回は地域の保存会や観光協会から推薦された平塚市の「ひらつか八幡山の洋館」、大磯町の「相模国府祭」など7件がエントリー。茅ヶ崎からは「茅ヶ崎館」と「茅ヶ崎海岸浜降祭」が候補入りした。

「茅ヶ崎館」は創業189

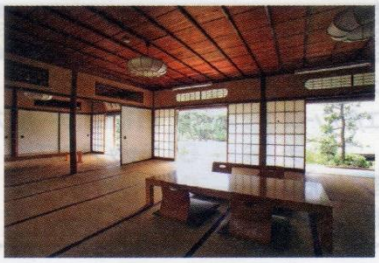

「茅ヶ崎館」（上）と「茅ヶ崎海岸浜降祭」（下）

9年の老舗旅館。建物は国指定有形文化財で、手入れの行き届いた芝の庭園などが湘南の別荘文化の時代を窺わせる。

「茅ヶ崎海岸浜降祭」は、7月「海の日」の夜明け時に、寒川・茅ヶ崎の神社から約40基の神輿が海岸に集結する湘南最大規模の海の祭り。

投票終了後、選定発表を行う「第2回湘南遺産発表シンポジウム・交流会」は6月25日㈰午後2時30分から茅ヶ崎市勤労市民会館で開催される。午後6時からは交流会（会費4000円）も予定。

投票方法は湘南遺産のHP URL http://shonanisan.net/から1日1票、複数候補に毎日投票できる。問い合わせは主催のNPO法人湘南遺産プロジェクト代表理事西村智之さん✍090・8894・3354へ。

6　2017年(平成29年)5月15日号　広報茅ヶ崎ちがさき

ちがさくらしの情報

70…市制施行70周年記念事業　…イベント　…講座　…相談　…案内　…募集

市民の活動だより　湘南遺産®

【ちがさき市民活動サポートセンター☎(88)7546】

NPO法人　湘南遺産プロジェクト

湘南遺産プロジェクトは、湘南地域で、未来に残していきたい「モノ」や「コト」をみんなで探し、見つけて、選び、守り、育てていく市民活動を行っている団体です。

みんなで選んで、未来へつなごう！湘南遺産

茅ヶ崎館での見学食事会

普段は「湘南遺産ウオッチング」というツアーやセミナーなどをして、湘南の「モノ」や「コト」をさがし、未来に残すべき魅力を選定しています。湘南地域の人が自分たちで選ぶことによって、湘南遺産に対して愛着がわき、守り、育てようという意識が芽生えます。それが、未来の湘南・茅ヶ崎の発展につながるのだと思っています。湘南遺産を通じて湘南の魅力を発信し、訪れたい、住んでみたいというブランドイメージを形作る、未来につながるプランディング事業を目指して活動していきます。

2016年には第1回湘南遺産発表会を開催し、茅ヶ崎のシンボルえぼし岩や、東洋一のサナトリウムと呼ばれた南湖院など9件選定し、湘南・茅ヶ崎の魅力向上に努めています。

第2回選定に向けて投票受け付け中！

1日1回毎日投票できます。今回、茅ヶ崎からは、湘南の別荘文化が体験できる「茅ヶ崎館」と、湘南最大規模の暁の祭典「茅ヶ崎海岸浜降祭」がエントリーしています。投票期間は6月19日(月)まで。
(発表は6月25日(日)に勤労市民会館で)

湘南遺産HP

湘南遺産　検索

問合　西村智之☎090(8894)3354
✉246r@mvb.biglobe.ne.jp

タウンニュース　藤沢版　2017年5月12日

タウンニュース®
株式会社タウンニュース社 ☎0466-55-4777㈹ FAX0466-55-4888 藤沢編集室・〒251-0021藤沢市鵠沼神明5-13-19 http://www.townnews.co.jp 発行責任者／宇山 知成 編集長／曽我 和
■藤沢版／No.853 2017年（平成29年）5月12日㈮号

NPO法人 湘南遺産プロジェクト

市民活動通信 Fujisawa NPOcafe 274

「湘南遺産」選定に 投票 お願いします

「湘南遺産」活動は、湘南の歴史や文化を物語る「モノ」や「コト」の中から、ぜひ未来に残していきたい地域のタカラを、皆で探し、見つけて、選び、守り、育てていく市民活動です。湘南の未来につながるブランディング事業をめざしています。平成29年度藤沢市公益的市民活動助成事業に決定。ただいま、第2回湘南遺産選定に向けて、投票受付中です。

「湘南遺産」HP㊙http://shonanisan.net/ の各候補詳細ページから、1日1回、毎日、複数候補に投票できます。投票期間 6月19日㈪まで。

第2回湘南遺産候補として、藤沢から「鵠沼皇大神宮人形山車」と「盛岩寺・薬師堂（昭和記念館）」がエントリーされています。みんなで投票して「湘南遺産」に選定しましょう。

選定発表会は6月25日(日)

問い合わせ NPO法人 湘南遺産プロジェクト
西村智之 ✎090-8894-3354

ふじさわし 市民活動推進センター
☎0466-54-4510
NPO Cafe 検索

センターだより

NPOマネジメント講座 「改めて学ぼう!『NPO』って何?」

NPOのこと、理解していますか? 改めてNPOについて学びましょう。
日時:5月18日㈭ 15:00～17:00
講師:手塚 明美（認定NPO法人藤沢市民活動推進機構 副理事長・事務局長）
対象:NPO、ボランティア団体で活動している方 **受講料**:1,000円（資料代として）

FM ヨコハマ　2016 年 8 月 3 日

ホズミング（グリーンハウス～南湖院）生放送

横浜ウォーカー　2016 年 7 月 20 日

ジモト活性化プロジェクト

YWも一緒に盛り上がります！

神奈川県内の各市町村で〝頑張っていること〟を編集部がPR！ 街と一緒に盛り上がっちゃいます♪

自治体のみなさま

さまざまな情報をお待ちしております！
yokohamawalker-mail@ml.kadokawa.jp
までメールを！

取材・文＝編集部／イラストマップ＝岡本倫幸

2位 ふじさわちょい呑みフェスティバル

「ちょい呑みフェスティバル」の発祥はなんと、藤沢！　今までに神奈川県内をはじめ、41地域で開催された。

代表の西村智之さん

1位 烏帽子岩

茅ケ崎を全国的に有名にしたシンボル。正式名称は姥島（うばしま）。漁場としても有名で、釣り場でも人気。

戦後、米軍の射撃訓練で標的にされた。いつまでも、烏帽子の形を残しておきたいですね

from fujisawa chigasaki ooiso 湘南

未来に残していきたい〝モノ〟〝コト〟第1回湘南遺産が決定!!

湘南地域において、未来に継承したい〝モノ〟〝コト〟を9件が「湘南遺産」として登録された。

初となった今回の試みは、NPO法人湘南遺産プロジェクトが、歴史や自然、産業、芸能などのカテゴリーを設けて候補を募り、HP上で投票を実施。烏帽子岩やふじさわちょい呑みフェスティバルなど、エントリーされた9つすべてが「湘南遺産」に選ばれた。

「世界遺産や日本遺産とは違い、ジモトの人が自ら選ぶことで関心を持ってもらいたい。その結果、地域のよさを残していくことに繋げたい」と代表の西村智之さん。年1回程度のペースで選定を重ねる予定で「もっとエントリーしてほしい。さらに増やしたい」と意気込みも語った。

メジャーなモノ・コトから、まだ知らない湘南の再発見まで、多くの湘南遺産の登録に期待！

3位 南湖院

1899（明治32）年に設立された東洋一の結核療養施設。第一病舎が茅ケ崎市に寄贈、現在は外観のみ見学可。

❹鵠立庵／「湘南」という言葉の発祥の地❺左義長／小正月に行われる壮大な火祭り❻グリーンハウス／現存する最古のゴルフ場クラブハウス❼旧モーガン邸／入口以外焼損しているが、再建して後世へ残したい建物❽湯立神楽／無病息災を祈る神事❾蔵まえギャラリー／古民家を利用したアートの発信拠点

リビング湘南　2016年7月9日

LIVING
生徒募集！
2016年7月9日　1399号/B
次回発行は7月16日
無料／土曜日発行
リビング湘南
発行 湘南リビング新聞社
〒251-0052 藤沢市藤沢462 日本生命藤沢駅前ビル4階
リビング新聞は
● 毎日の楽しい掲載基準を設けています。
● 読者の個人情報の取り扱いについては中面をご覧ください。
● 木曜日または金曜日にリビングレディがお届けしています。

グリーンハウス、烏帽子岩など第1回湘南遺産に9件決定

各湘南遺産候補を推薦した団体がPRや今後について語った

NPO法人「湘南遺産プロジェクト」（西村智之代表理事）による第1回湘南遺産選定発表会が6月19日、藤沢商工会館ミナパークで行われた。湘南地域の歴史や文化、自然などを〝湘南遺産〟として選定し、未来に継承しようと候補を募集。5月1日～6月15日にウェブ投票を行い、候補に挙げられた、藤沢市のグリーンハウス、湯立神楽、蔵まえギャラリー、ふじさわちょい呑みフェスティバル、旧モーガン邸、茅ヶ崎市の烏帽子岩、南湖院、大磯町の左義長、鴫立庵の9件は、いずれも500票以上を集め、すべて選定された。

タウンニュース®
株式会社タウンニュース社　☎0463-25-0700㈹　FAX0463-25-0777　大磯・二宮・中井編集室・〒254-0032平塚市八千代町1-23　http://www.townnews.co.jp
発行責任者／宇山　知成
編　集　長／松田　亮介

■大磯・二宮・中井版／No.1116　2016年（平成28年）6月24日㈮号

「湘南遺産」に鴫立庵など

茅ヶ崎市のＮＰＯ９件選定

相模湾沿岸の自然や観光などを「湘南遺産」に選定するプロジェクトの主催団体が19日、候補に挙がっていた9件を第1回目の湘南遺産に登録した。大磯町からは、鴫立庵と左義長の2件が選ばれた。

茅ヶ崎市のNPO法人湘南遺産プロジェクト（西村智之代表）が、歴史や自然、産業、芸能といったカテゴリーを設け、湘南遺産にふさわしい候補の推薦を歴史的建造物や伝統芸能の保存会、地域の観光団体などに呼びかけた。

初の試みとなった今回は、大磯町の「左義長」と「鴫立庵」をはじめ、茅ヶ崎市からは「烏帽子岩」、明治期に建築された療養所の「南湖院」、藤沢市からは「旧モーガン邸」、古民家の「蔵まえギャラリー」、約800年前に京都から伝えられたとされる「湯立神楽」など9件がエントリー。5月1日から6月15日まで、プロジェクトのホームページ上で投票を実施した。

投票結果は、トップの烏帽子岩が861票、2位は藤沢市で2012年に始まった「ちょい呑みフェスティバル」の800票、3位は南湖院の771票だった。鴫立庵は4位で753票、5位に左義長（685票）が入った。

同法人は、年1回程度のペースで湘南遺産の選定を重ねていくという。各推薦団体と連携して、ガイドブックの作成や「湘南遺産めぐり」といった事業展開も進める。西村代表は、「推薦をいただいた団体からは湘南遺産に寄せる熱いメッセージをいただき、これからの活動への期待と責任にあらためて気が引き締まる思いです」と話している。

大磯町の2件を推薦したNPO法人大磯だいすき倶楽部の富山昇さんは、「左義長は長い歴史を持ち、倶楽部としても支援していたのでエントリーを決めた。鴫立庵は、大磯が湘南発祥の地であることを知ってもらえる場所としてふさわしいと思った」と話す。今後は、国府祭（こうのまち）や大磯市など町ゆかりの行事も候補に推薦し、観光PRにつなげたいという。

選定発表会の様子

投票結果

烏帽子岩（茅ヶ崎市）	861
ちょい呑みフェスティバル（藤沢市）	800
南湖院（茅ヶ崎市）	771
鴫立庵（大磯町）	753
左義長（大磯町）	685
グリーンハウス（藤沢市）	653
旧モーガン邸（藤沢市）	643
湯立神楽（藤沢市）	588
蔵まえギャラリー（藤沢市）	570

タウンニュース　藤沢版　2016 年 6 月 24 日

タウンニュース®
株式会社タウンニュース社 ☎0466-55-4777㈹ FAX0466-55-4888 藤沢編集室・〒251-0021藤沢市鵠沼神明5-13-19 http://www.townnews.co.jp
発行責任者／宇山 知成
編 集 長／高橋 準治

第１回湘南遺産

市内から５件を選定

後世に継承、普及へ

西村代表から契約書が手渡された

藤沢商工会館ミナパークで６月19日、第１回「湘南遺産」選定発表会が開催され、藤沢市内からはグリーンハウス、湯立神楽、蔵まえギャラリー、ちょい呑みフェスティバル、旧モーガン邸の５件が選ばれた。

同企画は、湘南地域において未来に継承したい「モノ」や「コト」を「湘南遺産」として育てていくことを目的とし、ＮＰＯ法人湘南遺産プロジェクト（西村智之代表理事）が主催。

プロジェクトでは「歴史」「自然」「景観」「産業」「食」「芸能」「無形」「記憶」「人物」など、カテゴリーごとに候補を募り、５月１日から６月15日までネットや出前投票を行った。

J:COM 湘南　2016 年 6 月 23 日

デイリーニュース放送

THE PAGE　2016年6月20日

第1回「湘南遺産」に烏帽子岩、ちょい呑みフェスなど

THE PAGE 6月20日(月)21時32分配信

湘南地域で後世に継承したい自然や文化を選定し、保存・普及啓発活動に取り組む「湘南遺産」第1回選定発表会が6月19日に藤沢商工会館ミナパークで行われ、藤沢市、茅ヶ崎市、大磯町から計9件が選定された。

茅ヶ崎市のシンボル「烏帽子岩」

NPO法人湘南遺産プロジェクトが主催する湘南遺産は、「歴史」「自然」「景観」「産業」「食」「芸能」「無形」「記憶」「人物」などカテゴリーごとに地域から候補を募り、ネットなどを通じて投票を受付。第1回の今回は、5月～6月までの投票結果がいずれも500票を上回ったことなどから、9件の候補すべてを選定した。

今年4月から庭園が一般公開された茅ヶ崎市の南湖院

選ばれたのは、アントニン・レーモンド設計の「グリーンハウス」（藤沢市）、「旧モーガン邸」（藤沢市）、築87年の米穀店の店舗と蔵を改装した「蔵まえギャラリー」（藤沢市）、神奈川県内を中心に全国50地域近くに広がった「ふじさわちょい呑みフェスティバル」（藤沢市）、約800年前に京都から鎌倉経由で伝わった「湯立神楽」（藤沢市）、周遊船や周辺で養殖された「えぼしわかめ」も人気の「烏帽子岩」（茅ヶ崎市）、多くの文化人が療養した「南湖院」（茅ヶ崎市）、国の重要無形民俗文化財にもなっている「左義長」（大磯町）、湘南発祥の地といわれる「鴫立庵」（大磯町）。得票数では烏帽子岩が861票で1位となった。

2006年にアートギャラリーとしてオープンした「蔵まえギャラリー」

発表会に出席した藤沢市の鈴木恒夫市長は「湘南、藤沢には市民にもあまり知られていない部分がたくさんある。これまで知らなかった魅力を知ることで、誇りを持って住み続けたい街になるのでは」と話した。

今後は商標登録している「湘南遺産」の名称やロゴを活用してそれぞれが魅力をPRしていくほか、ガイドブックの発行やツアー「湘南遺産めぐり」などを実施し、普及啓発に取り組む。

（齊藤真菜）

さあ、この夏を素敵に快適に！
UNIQLO アツイ夏セール
6.24金-27月は特別な4日間！
ユニクロ UNIQLO ≫詳しくはコチラ

Yahoo!ニュース 特集（深層クローズアップ）
特集 「同一労働同一賃金」 欧州発の働き方、日本に定着するか NEW!

アクセスランキング（関東）
1 男子高生を買春　33歳塾講師「欲求に負けた」　容疑で逮捕　千葉日報オンライン　6月17日(金)13時44分
2 中2女子と性行為、容疑の少年逮捕　携帯サイトで知り合う／東入間署　埼玉新聞　6月14日(火)22時14分
3 デコトラで「目立ちたかった」　神奈川県警が建材会社役員ら書類送検　カナロコ by 神奈川新聞　6月16日(木)19時1分
4 援助交際を約束、女子中学生とわいせつ行為　容疑の男逮捕／川口署　埼玉新聞　6月20日(月)22時42分
5 長女を抱いて飛び降り　母親を殺人容疑で書類送検　テレ玉　6月20日(月)22時17分

PR すごい！茅ヶ崎市の自宅が高額で｜今なら地元不動産より400万も高く売却自宅高額売却の新常識／スマイスター提携
toti-takakuuru1157.com
Ads by Yahoo! JAPAN

ニュースをより深く 有料配信
- X線天文衛星「ひとみ」の現状 JAXA会員(全文7/完・質疑応答6) 状況悪化？
- X線天文衛星「ひとみ」の現状 JAXA会員(全文6・質疑応答5) 一番高い可能性
- X線天文衛星「ひとみ」の現状 JAXA会員(全文5・質疑応答4) 分離物との関係

読売新聞　2016年6月20日

初優勝した木村さん（19日、横浜市金沢区で）

湘南遺産9件を選定

茅ヶ崎のNPO法人

茅ヶ崎市のNPO法人・湘南遺産プロジェクト（西村智之代表）は19日、藤沢市内で、湘南地域の自然や文化を後世に伝える「湘南遺産」を発表した。初めての試みで9件が候補に挙がり、5～6月にインターネットなどで募った投票の結果、いずれも500票以上を獲得したこともあり、9件全てを選定した。

選ばれたのは、▽京都から鎌倉経由で伝わった「湯立神楽」（藤沢市）▽多くの文化人が療養した「南湖院」（茅ヶ崎市）▽西行の和歌にちなんだ「鴫立庵（しぎたつあん）」（大磯町）など。商標登録している「湘南遺産」の名称やロゴを活用し、それぞれの魅力をPRしてもらう。

女性監禁疑い33歳逮捕

電車で寝込んだ女性を自宅ア

湘南遺産9件を選定

茅ヶ崎のNPO法人

茅ヶ崎市のNPO法人・湘南遺産プロジェクト（西村智之代表）は19日、藤沢市内で、湘南地域の自然や文化を後世に伝える「湘南遺産」を発表した。初めての試みで9件が候補に挙がり、5～6月にインターネットなどで募った投票の結果、いずれも500票以上を獲得したこともあり、9

湘南

湘南支局
〒248-0033　鎌倉市腰越5-13-33
☎0467-32-6861　Fax32-6894
横須賀支局
〒238-0008横須賀市大滝町1-19-4
☎046-823-0078　Fax823-0070
横浜支局
〒231-0023　中区山下町51-1
☎045-201-7992　Fax201-8341
メールyokohama@yomiuri.com
相模原支局　〒252-0231
相模原市中央区相模原4-3-14
☎042-752-0255　Fax776-2341
厚木支局
〒243-0018　厚木市中町3-15-4
☎046-221-5100　Fax222-1980
川崎支局
〒210-0007　川崎区駅前本町12-1
☎044-222-3588　Fax222-3580
田園都市支局
〒225-0002　青葉区美しが丘5
☎045-904-4341
平塚通信部
小田原通信部　0465-34-5188
秦野通信部
高津通信部
ホームページ
http://www.yomiuri.co.jp/local/

購読は 0120-4343-81

湘南読売会　0466-23-3438
相模読売会　046-228-9181
【広告】
読売神奈川広告社　045-201-1000
【新聞折込】
読売ＩＳ神奈川　045-212-2781
【旅行】読売旅行横浜　045-650-4343
【チケット】
湘南よみうり　0466-50-5088

6月21日（火曜日）
旧　5月17日＜先負＞
★夏至★
月齢16.0
（正午）

■あすの暦

＝横浜標準＝

日出	4.26	満潮	4.37
日入	19.00		18.20
月出	19.28	干潮	11.31
月入	5.04		23.52

（大潮）

金・プラチナ・ダイヤ
高価買取

えのぽ　2016年6月5日

えのぽ | 江の島・藤沢ポータルサイト

サイト内検索　検索

えのぽ
えのしま・ふじさわポータルサイト

お店・会社情報　江の島ライブカメラ　06月13日　今日の天気　明日の天気　雨のち曇　曇のち晴

Home | おいしい藤沢産 | 健康づくり応援団 | いきいきシニア | 自治会・町内会 | ふじさわガイド | お役立ち情報

未来へ残そう!　「湘南遺産」選定投票　実施中

2016年06月05日　（取材＆記事：Myama）

世界遺産の富士山を仰ぎ見る景観に恵まれたこの湘南に、次の世代にまで継承していきたい「モノ」や「コト」を、探し、見つけて、選び、守り、育てていこうという活動「湘南遺産プロジェクト」が進められています。　ユネスコが選定する「世界遺産」になぞらえた「湘南遺産」ですが、「世界遺産」と異なるのは、湘南を愛する人たちの市民投票で選ぶことです。その選定の投票が　6月15日（水）まで行われています。
パソコン・スマホから投票受け付けています。
貴方の投票によって「湘南遺産」が選定されます。投票は、1候補に１日１回、毎日、複数候補に投票できます。

投票はこちらから　⇒　http://shonanisan.net/aboutvote#main　　またはQR　コード
「湘南遺産」　ホームページ　⇒　http://shonanisan.net/

「湘南遺産」選定投票をお願いします

ＮＰＯ法人湘南遺産プロジェクトでは、湘南地域において、未来に残していきたい「モノ」や「コト」を、「湘南遺産」として選定し継承していく市民活動を開始しました。

湘南遺産®

「湘南遺産」は商標登録済みです。
選定した「湘南遺産」はガイドブックを発行し、「湘南遺産巡り」などを計画して、湘南の未来につなが

リビング湘南　2016 年 5 月 28 日

Shonan News　湘南ニュース

第11回湘南国際マラソン　12月4日(日)開催
地場産品を楽しむ給水所などで"ハッピー"な気分に

湘南国際マラソン実行委員会のメンバーと両サイドは湘南ジェーン。5月12日の記者発表会場にて

今回で11回目を迎える「湘南国際マラソン」の記者発表会が5月12日に行われ、12月4日（日）に開催されることが発表された。

コースは前回大会と同じ、大磯町を発着地とし、平塚市、茅ヶ崎市、藤沢市、二宮町の3市2町にわたるもの。部門も変わらず、フルマラソン（一般の部）、ハーフマラソン（エリートの部）、10㎞（一般の部・障がいの部）、ファミリーラン（親子の部・小学生の部）の4つ。「すべての人が"HAPPY"になる日」を基本コンセプトとし、参加者や地域、ボランティアなどが笑顔になれる大会を目指す。

そこで新たに、湘南の地場の産品をコース給水所に登場させ、参加者がレース中に地元の食を楽しめる「湘南ハッピー給水」を実施。また、「チャリティチャレンジャー枠」を50人分新設。参加者自身がチャリティランナーとして5万円以上の寄付目標金額を設定して家族や友人などに寄付への協力を呼び掛ける。

エントリーはインターネットでのみ受け付け、5月21日の湘南エリア優先枠を皮切りに開始。5月28日（土）からは各部門の一般1次募集が始まる。

なお、ボランティアは6月20日（月）から、前回大会から始まった大会公式イメージガール"湘南ジェーン"とテーマソングの募集も30日（木）から行う。

プレイベントとして、マラソンコースを歩く「ピーチサイドウォーク」を11月3日（木・祝）に、走ることの魅力を伝える「SHONAN HAPPY DAY」を11月5日（土）にテラスモール湘南で開催予定だ。

http://www.shonan-kokusai.jp/11th

茅ヶ崎市美術館にカフェ誕生
地元職人が"茅産茅消"の味を提供

看板メニューの焼き立てパン

みのと修ひ監羽さんカフェ乃さん

茅ヶ崎市美術館2階にカフェ「Le chemin（ルシュマン）」が5月3日、オープンした。

「アジアコーヒー」、弁当「濱田屋」、パン「ボンヌ・ジュルネ」、「ハム工房ジロー」、洋菓子店「イル・ド・ショコラ」という地元店の職人それぞれの持ち味を生かした、"茅産茅消"のメニューを提供する。中でも看板メニューは店内で焼き上げた出来立てのパンと美術館弁当。そして、6月らはランチプレートも味える。

美術館内のカフェは昨3月から事業者の撤退に り休業。市民らの再開を む声を受け、市は公募型ロポーザル方式によって業者を募り、「株式会社シュマン」に決定した。

店名はフランス語「ルュマン（小路）」を美術までの景観に重ね合わせ名付けられた。まち歩き新たな立ち寄りスポットなりそうだ。なお、6月日（日）までオープン記サービス10％オフ。

午前10時～午後6時～3月は午後5時まで ラストオーダーは閉店30前。休業日は美術館と同 ☎0467（55）800

未来に残したい地元の魅力
"湘南遺産"―6月15日まで投票受付

湘南遺産のチラシから

湘南地域の歴史や文化、景色などを"湘南遺産"として選定し、未来に継承しようと、NPO法人「湘南遺産プロジェクト」が5月1日から遺産候補の投票を受け付けている。6月15日（水）まで。

現在、藤沢市のグリーンハウス、茅ヶ崎市の烏帽子岩や南湖院、国の重要無形民俗文化財である大磯町の左義長など9件が候補となっており、1候補に一日1回、毎日、複数候補にホームページから投票できる。

「みんなで選ぶことに意味があると思っています。湘南の遺産候補を見ていただき、湘南の魅力を改めて知っていただきたいです」と同NPO法人代表理事の西村智之さん。

6月19日（日）に藤沢商工会館ミナパークで選定発表会を開き、第1回湘南遺産を決定する。

http://shonanisan.net/
問い合わせ＝☎090（8894）3354

江戸時代を再現した3D動
ふじさわ宿交流館に登場

大画面に映し出される江戸時代の藤沢宿。来館者が画面を操作することができる

4月29日にオープンした「藤沢市ふじさわ宿交流館」（藤沢市西富1ノ3ノ3）に、江戸時代の旧東海道藤沢宿を再現した3D動画が登場した。

これは、藤沢市の依頼を受けて、文教大学の川合康央准教授のグループが制作したもの。昨年6月から制作に取り掛かり完成した。

3D動画は、面上に投影した ピューターグ ス。CG化した端の遊行寺の板本陣までの、窓 3分の1。旧東の藤沢宿は、幕 以上の旅籠（は んでいたという

今回の動画 両側に旅籠な び、行き交う れている。「古 広重の浮世絵 に、できるだけ した」と川合 は同館郷土資 インチディス める。

湘南江の島海の女王&王子
7月1日の海開きでお披露

2016年度の海の女王&王子

「2016湘南江の島海女王&王子コンテスト」5月15日、藤沢商工会館ナパークで開かれ、新た女王&王子が決定した。今回の応募者総数は72人 女王54人、王子18人）で、テージ審査参加者は20人（女王14人、王 日の審査では「藤沢の好きな「江の島は藤沢 ていたか？」になったら、 したいか？」 に、それぞれ を答えてアピ

海の女王＝ 石野智子さん 西宮亜美さん 青木美穂さん 海の王子＝左 さん（藤沢市 さん（藤沢市 2016年 子は研修を経 （金）に片瀬海 海開きでお披

広報ふじさわ　2016 年 5 月 25 日

2016年(平成28年)
5/25
NO.1584

広報ふじさわ

ショップ、スケートボードセッションほか。問星野☎080(5377)4690または観光課☎内線3421、FAX(50)8419。

江﨑☎
FAX(25)

◆みんなで選ぼう！湘南遺産
第1回「湘南遺産」投票・発表会

投票期間＝6月15日㈬まで。発表＝6月19日㈰。藤沢商工会館ミナパーク。※投票方法など詳細は湘南遺産のホームページをご覧ください。問西村☎090(8894)3354または郷土歴史課☎内線6731、FAX(27)0201。

◆ふじ

本市の
委員。
在住の
員、常
※報酬
課、各
同課☎

◆高齢者住まい探し相談会

6月～8月の毎月第1木曜日午後2時30分～4時30分。

読売新聞　2016年5月13日

湘南地域の自然や文化を後世に伝えようと、茅ヶ崎市のNPO法人・湘南遺産プロジェクト（西村智之代表）は今月から、「湘南遺産」を選ぶため、市民から投票を募っている。

湘南の名所やイベントなどを歴史、景観、産業、記憶などの分野別に選定し、ガイドブックなどで紹介して価値を再発見してもらう計画。観光団体などから推薦された候補の中から、投票結果を基に「湘南遺産」を決める。

「湘南遺産」選ぼう

価値再発見へ ノミネート9件

初めての試みで、9件が候補に挙がっている。藤沢市からは▽ゴルフ場クラブハウスだった「グリーンハウス」▽約800年前に京都から伝わった「湯立神楽」▽古民家を活用した「蔵まえギャラリー」――など5件がノミネート。茅ヶ崎市の烏帽子岩など2件、大磯町の左義長など2件も遺産選定を目指す。藤沢、茅ヶ崎、大磯の3市町が事業を後援している。

6月15日まで、プロジェクトのホームページ（http://shonanisan.net/）から投票できる。同19日に結果を発表する予定。西村代表は「投票状況を見ながら何件選ぶかを決める。今後も年1回ぐらいのペースで投票を行い、内容を充実させたい」と話している。

湘南

湘南支局
〒248-0033　鎌倉市腰越5-13-33
☎0467-32-6861　Fax32-6894
横須賀支局
〒238-0008横須賀市大滝町1-19-4
☎046-823-0078　Fax823-0070
横浜支局
〒231-0023　中区山下町51-1
☎045-201-7992　Fax201-8341
メールyokohama@yomiuri.com
相模原支局　〒252-0231
相模原市中央区相模原4-3-14
☎042-752-0255　Fax776-2341
厚木支局
〒243-0018　厚木市中町3-15-4
☎046-221-5100　Fax222-1980
川崎支局
〒210-0007　川崎区駅前本町12-1
☎044-222-3588　Fax222-3580
田園都市支局
〒225-0002　青葉区美しが丘5
☎045-904-4341
平塚通信部
小田原通信部　0465-34-5188
秦野通信部
高津通信部
ホームページ
http://www.yomiuri.co.jp/local/

購読は 0120-4343-81

湘南読売会　0466-23-3438
相模読売会　046-228-9181
【広告】
読売神奈川広告社　045-201-1000
【新聞折込】
読売ＩＳ神奈川　045-212-2781
【旅行】読売旅行横浜　045-650-4343
【チケット】
湘南よみうり　0466-50-5088

■ あすの暦

5月14日（土曜日）
旧　4月8日<大安>

月齢 7.3（正午）

＝横浜標準＝

日出 4.38	満潮 9.44
日入18.38	
月出11.44	干潮 4.55
月入 0.23	16.59（小潮）

江ノ電沿線新聞　2016年5月1日

(1) 平成28年(2016)5月1日　THE ENODEN ENSEN SHINBUN　第487号

江ノ電沿線新聞
第487号
毎月1回1日発行　発行所 江ノ電沿線新聞社 〒251-0025藤沢市鵠沼石上1-1-1江ノ電第2ビル7F
発行人 松川倫子　年間購読料2,000円(郵送料込み)　TEL:0466-26-3028/FAX:0466-27-5091

鎌倉といえば……
鳩サブレー
豊島屋

お買物は、藤沢駅南口 小田急藤沢店で。
すてきな暮らしのお手伝い
ODAKYU
小田急・藤沢

小田急百貨店藤沢店お買物ご案内

http://www.odakyu-dept.co.jp/fujisawa/

☎ 0466－26－6111　｜　5月は休まず営業いたします。

小田急百貨店×SOY LINK ゴールデンウィークイベント
湘南を学ぶ、遊ぶ

湘南遺産

会期　5月4日(水祝)午前10時～午後6時
　　5月5日(木祝)午前10時～午後5時
会場　6階＝ギャラリー

湘南地域の未来に継承したい〝モノ〟や〝コト〟を「湘南遺産」として選定する事業「湘南遺産プロジェクト」にエントリーされた作品を、期間中、展示するほか、同会場にて投票も受け付けます。

また、同会場内では、湘南にちなんだワークショップを開催いたします。ぜひご参加ください。

【おもしろ・おかし湘南の海辺と端っこ】
日時　5月4日(水祝)　午後1時～午後2時
定員　30名様
講演者　上石陽一氏

【湘南らしい素敵な布草履を作ろう】
日時　5月4日(水祝)　午後2時30分～午後5時30分
　　5月5日(木祝)　午後1時～午後4時
会費　3,000円
定員　10名様

【ねりきり(和菓子)で江ノ電プレートを作ろう】
日時　5月5日(木祝)　午前10時30分～正午
会費　1,500円
定員　10名様

お問い合わせ・お申し込み
SOY LINK まちのお店窓口
☎0466-50-5088
(受付　平日午前9時～午後6時)

〈ECCO〉期間限定出店

期間　5月4日(水祝)→31日(火)
場所　1階＝婦人靴売場

シンプルでタイムレスな北欧デザインと最高の履き心地を追求するコンフォートシューズブランド〈ECCO〉が期間限定で出店いたします。

「靴は足の機能に従うべきで、その逆ではない」という哲学に基づき、高品質のこだわりのレザーと丁寧な技術で作りあげるシューズを、ぜひ一度おためしください。

<ECCO>ウォーキングシューズ
(牛革／22.5～24.5cm)
28,080円

その他の7階催物場

●婦人服・洋品ビッグバーゲン
●ベビー・こども服バーゲン
5月4日(水祝)→10日(火)
※最終日は午後5時閉場

●婦人革とく市
●横浜元町ミハマ感謝バザール
●アクセサリーバーゲン
5月11日(水)→17日(火)
※最終日は午後5時閉場

●ワコール感謝バザール
●レディスアデランスおためしフェア
5月18日(水)→24日(火)
※最終日は午後5時閉場

●紳士服大市
●ジュエリーバーゲン
5月25日(水)→30日(月)

湘南よみうり　2016 年 5 月 1 日

湘南よみうり
Shonan yomiuri
2016 Vol.443
5.1
■発行／毎月1回 1日発行
■1999年12月10日 第三種郵便物認可
■配布地域／藤沢市・綾瀬市南部・鎌倉市・逗子市・葉山町
茅ヶ崎市・寒川町・横須賀市・三浦市
発行：湘南読売会　企画編集制作：株式会社湘南よみうり新聞社
〒251-0052 藤沢市藤沢496藤沢森井ビル1F
TEL. 0466(50)5088 FAX. 0466(50)5077 湘南よみうり 検索

SOY LINK みんなを笑顔でつなぐイベント「湘南を学ぶ、遊ぶ」開催！

5月4日（水）・5日（木） 小田急百貨店藤沢店6階ギャラリー

展示 未来へ残そう 湘南遺産
第1回湘南遺産候補 展示＆投票

未来へ残したい湘南遺産候補を展示。ぜひ投票にもご参加ください！

出展：NPO法人湘南遺産プロジェクト

講演 おもしろ・おかし 湘南の海辺と端っこ

海を切り口にした湘南の境目のお話。無料。

日　時 5月4日(木) 13時～14時
登壇者 上石陽一さん　**定　員** 30名

ワークショップ 湘南らしい素敵な布草履を作ろう

色鮮やかで大人気の布草履の作り方を教えていただきます！

日　時 5月4日(水) 14時30分～17時30分
5月5日(木) 13時～16時
講　師 若松 洋さん(うら鎌倉)　**定　員** 各10名
参加費 3,000円 ※SOY LINK会員は500円引き

ワークショップ ねりきり（和菓子）で江ノ電プレートをつくろう

お子様と一緒でも、大人だけでも楽しめます！

日　時 5月5日(木) 10時30分～12時
講　師 小枝指来実さん
(NPO法人フードデザイナーズネットワーク)
定　員 10名
参加費 1,500円 ※SOY LINK会員は500円引き

申込み・問合せ ☎0466(50)5081 SOY LINKまちのお店窓口(平日) ✉co-info@soylink.jp

小田急百貨店チラシ　2016 年 5 月 1 日

小田急百貨店
藤沢店
http://www.odakyu-dept.co.jp/fujisawa/
TEL.0466-26-6111(大代表)

ODAKYU

つぎのわたしへ、
グッドアクセス。

2016 5.4 水祝 からのご案内

グッドアクセスNEWS

初夏のお出かけ特集

●5月4日(水・祝)→10日(火)
●6階＝健康・介護用品売場

シニアのお出かけをサポートする便利なアイテムをご紹介。

[スワニー]キャリーバッグ
近沢レース店コラボレーションモデル
(2輪ストッパー付)……32,400円

つえ診断会 ●5月6日(金)
午前10時→午後1時・午後2時→5時
専門員がつえの長さや危険度を診断。また、つえから音が出る場合や、すり減った先ゴムは無料で修理いたします。

〈聖護院八ッ橋総本店〉期間限定出店

●5月4日(水・祝)→10日(火)
●地階＝食料品売場 イベントコーナー

あっさりと炊き上げたつぶ餡を、ニッキと抹茶の柔らかい生八ッ橋で包みました。

聖 祭菓(ニッキ 5個・抹茶 5個入)……540円
※小田急ポイントサービス対象外となります。

小田急百貨店×SOY LINK ゴールデンウイークイベント「湘南を学ぶ、遊ぶ」

●6階＝ギャラリー

第1回 湘南遺産候補 展示&投票

●5月4日(水・祝) 午前10時→午後6時
5日(木・祝) 午前10時→午後5時

「おもしろ・おかし 湘南の海辺と端っこ」講演会

●5月4日(水・祝) 午後1時→2時
●定員：30名様

絵画・工芸掘り出し市

●5月6日(金)→10日(火)
●6階＝ギャラリー
※各日午後6時・最終日は午後5時閉場

有名作家の作品を展示・販売いたします。

東山魁夷
「白樺林」(木版画)

湘南モノレール・小田急百貨店 共同企画「ありがとう！お母さん」絵画コンテスト作品展示

●5月10日(火)まで ●7階＝特設会場 ※湘南モノレール車内では5月29日(日)まで展示します。
皆様からご応募いただいた作品を展示します。

リビング湘南　2016年４月８日

LIVING チョット
2016年4月9日 1391号 次回発行は4月23日 無料／土曜日発行
リビング湘南
発行 湘南リビング新聞社
〒251-0052 藤沢市藤沢462 日本生命藤沢駅前ビル4階

シラセさんを探せ
どこにいるでしょう？ ポツッ…
紙面内のシラセさんは全部で何カ所？ 答えは最後のページへ。

地元のモノ・コトを未来に残したい 第1回「湘南遺産」候補を募集

湘南地域の歴史や文化、景色などを〝湘南遺産〟として選定し、未来に継承していこうと、NPO法人湘南遺産プロジェクト（西村智之代表理事）が「湘南遺産プロジェクト」を立ち上げ、市民からの候補募集を開始した。4月25日（月）まで、「歴史」「自然」「景観」「記憶」「人物」などのカテゴリーごとにHPからエントリーを受け付けている。

現在、藤沢市のグリーンハウス、茅ヶ崎市の烏帽子岩や南湖院、国の重要無形民俗文化財である大磯町の左義長など7件が候補として挙げられている。

5月1日（日）～6月15日（水）に集まった遺産候補のウェブ投票を実施。19日（日）に選定発表会を藤沢商工会館ミナパークで開き、第1回湘南遺産を決定する。詳細はHPか電話で。

http://shonanisan.net/
☎090(8894)3354

めざましタイムズ　2016年４月３日

地域の声を集めてお届け！　ASAのコミュニケーションペーパー
めざましタイムズ
2016年4月号
No.181
毎月第１日曜日発行
発行 朝日新聞販売有限会社
〒251-0052 藤沢市藤沢575-10
TEL 0466-47-6353 FAX 0466-47-6354
PC http://asa-jp.net/
携帯 http://asa-jp.net/m/
ASA
めざましタイムズは、ASAスタッフによる手作りミニコミ紙です。
藤沢中央 0120-183-431　藤沢東部 0120-227-409　善行 0120-187-311　六会 0120-187-210　湘南台 0120-457-061　鵠沼東部 0120-071-105

「湘南遺産」語り継ごう

相模湾に面した「湘南」地域の歴史や文化を物語る「もの」「こと」をみんなで探し合い、「湘南遺産」として後世に語り継ごうという市民活動が始まりました。市民グループ関係者らでつくるNPO法人「湘南遺産プロジェクト」（事務局・茅ケ崎市、代表理事・西村智之さん）が中心になり、4月25日まで広く市民から「湘南遺産」候補を募集しています。

プロジェクトでは、逗子・葉山から二宮までの各市町を対象に「歴史」「自然」「景観」「産業」「食」「芸能」「無形」「記憶」「人物」などのカテゴリーごとに遺産候補のエントリーを受け付けます。

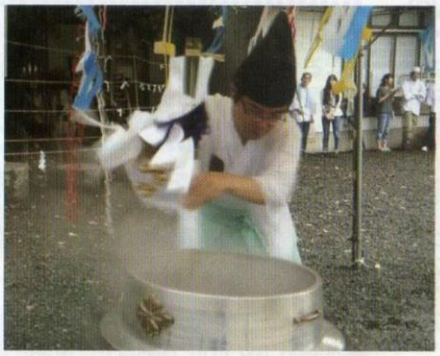

遺産候補はホームページ上で公開、5月1日から6月15日まで46日間の投票期間を設け、市民に選定してもらいます。結果は6月19日、藤沢商工会館「ミナパーク」で発表されます。選定された「湘南遺産」は、ガイドブック発行やシンポジウムの開催、研修会などを通じて広く市民、特に若者たちへ伝えていく計画です。

プロジェクトの事務局には現在、藤沢市善行の「グリーンハウス」や鵠沼皇大神宮の「湯立神楽」＝写真・上＝、大磯の「左義長」、茅ケ崎の「烏帽子岩」＝写真・下＝などの候補が寄せられています。

詳細、遺産候補の応募は湘南遺産プロジェクトへ。

■電話 090・8894・3354
■ファクス 0467・85・7302
■ホームページ http://shonanisan.net/
■Eメール 246r@mvb.biglobe.ne.jp

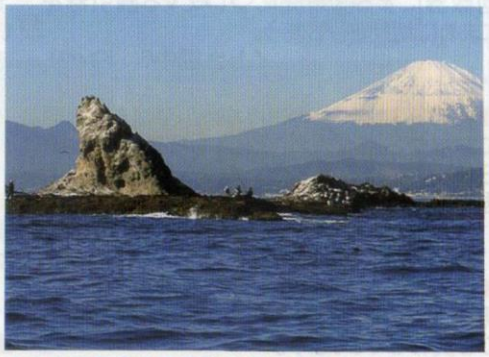

湘南よみうり　2016 年 4 月 1 日

湘南よみうり
Shonan yomiuri
2016 Vol.442
4.1
■発行／毎月1回 1日発行
■1999年12月10日 第三種郵便物認可
■配布地域／藤沢市・綾瀬市南部・鎌倉市・逗子市・葉山町
茅ヶ崎市・寒川町・横須賀市・三浦市
発行：湘南読売会　企画編集制作：株式会社湘南よみうり新聞社
〒251-0052 藤沢市藤沢496藤沢森井ビル1F
TEL. 0466(50)5088 FAX. 0466(50)5077 湘南よみうり 検索

みんなで選ぼう!湘南の遺産
第１回「湘南遺産」エントリー募集

NPO法人湘南遺産プロジェクトでは、湘南エリアで未来に残していきたい「モノ」や「コト」を「湘南遺産」として継承していく市民活動を開始。歴史・自然・景観・産業・食・芸能・無形・記憶・人物などのカテゴリーで湘南の遺産を募集し、その候補の中から市民による投票で最終的な「湘南遺産」を決定する。あなたも未来に残したいモノ、コトを投稿・投票してみてはいかが。応募・投票方法など詳しくはホームページで。

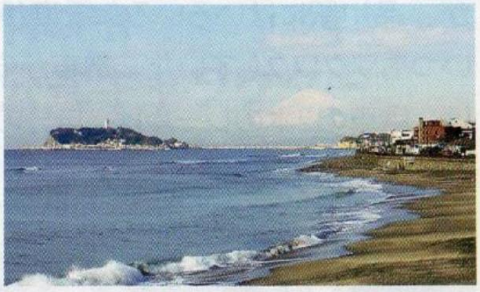

応募締切:4月25日(月)
投票期間:5月1日(日)～6月15日(水)
投票形式:HPにて市民投票にて選定
選定発表会:6月19日(日)藤沢ミナパーク
問合せ:☎090(8894)3354　西村
NPO法人湘南遺産プロジェクト 検索

タウンニュース　藤沢版　2016年3月18日

タウンニュース®
株式会社タウンニュース社 ☎0466-55-4777㈹ FAX0466-55-4888 藤沢編集室・〒251-0021藤沢市鵠沼神明5-13-19 http://www.townnews.co.jp
発行責任者／宇山 知成
編 集 長／髙橋 準治
■藤沢版／No.792 2016年（平成28年）3月18日㈮号

「湘南遺産」エントリー受付中

締め切りは4月25日

現在7件がエントリー

湘南地域において未来に継承したい「モノ」や「コト」を「湘南遺産」として選定し、育てていくことを目的とする事業「湘南遺産プロジェクト」。主催のNPO法人湘南遺産プロジェクト（西村智之代表理事）ではエントリーの受け付けを行っている。締め切りは4月25日㈪。

プロジェクトでは「歴史」「自然」「景観」「産業」「食」「芸能」「無形」「記憶」「人物」など、カテゴリーごとに募り、メール投票などで「湘南遺産」を選定。3月1日現在でグリーンハウスや烏帽子岩、蔵前ギャラリー、藤沢鵠沼皇大神宮の湯立神楽など7件がエントリーされている。投票期間は5月1日㈰から6月15日㈬までの46日間で、毎日投票可能。発表は19日㈰に藤沢商工会館ミナパークで行われる。

エントリー方法はHPから遺産にしたい候補の名称、カテゴリー、300字以内程度の推薦文、推薦者の名前もしくは団体名、連絡先を入力し、写真数点を添えてメールで送る。

詳細は同HP URL http://shonanisan.net/、または西村さん☎090・8894・3354へ。

タウンニュース　藤沢版　2016年2月5日

タウンニュース®
株式会社タウンニュース社 ☎0466-55-4777㈹ FAX0466-55-4888 藤沢編集室・〒251-0021藤沢市鵠沼神明5-13-19 http://www.townnews.co.jp
発行責任者／宇山 知成
編 集 長／髙橋 準治
■藤沢版／No.785 2016年（平成28年）2月5日㈮号

住民から「湘南遺産」を募集

NPO法人が呼びかけ

湘南地域において未来に継承したい「モノ」や「コト」を「湘南遺産」として選定し、育てていくことを目的とする事業「湘南遺産プロジェクト」。このほど主催のNPO法人湘南遺産プロジェクト（西村智之代表理事）が、候補を募るエントリーの受け付けを開始した。選定の発表は6月中旬に予定されている。

候補として烏帽子岩などがエントリーされている

プロジェクトでは「歴史」「自然」「景観」「産業」「食」「芸能」「無形」「記憶」「人物」など、カテゴリーごとに地域住民などから候補を募り、住民らのメール投票などで「湘南遺産」を選定する。「湘南遺産」に選ばれたものはガイドブックの発行やツアー「湘南遺産めぐり」などを実施して、普及啓発に取り組むという。

同法人では湘南地域の様々な保存会などにもエントリーを呼びかけており、ホームページには烏帽子岩などの候補がすでにエントリーされている。

エントリー方法は後述のHPから遺産にしたい候補の名称、カテゴリー、300字以内程度の推薦文、推薦者の名前もしくは団体名、連絡先を入力し、写真数点を添えてメールで送る（オリジナルか著作者の許諾を得たもの。郵送の場合は同法人に問い合わせる）。

詳細・問い合わせは同HP URL http://shonanisan.net/、または西村さん☎090・8894・3354へ。

タウンニュース　茅ヶ崎版　2016年1月29日

タウンニュース®
株式会社タウンニュース社　☎0467-85-1190㈹　FAX0467-59-1039　茅ヶ崎編集室・〒253-0085茅ヶ崎市矢畑265-1登象ビル2階　http://www.townnews.co.jp
発行責任者／宇山　知成
編　集　長／曽我　和
茅ヶ崎版／No.1481　2016年（平成28年）1月29日㈮号

住民から「湘南遺産」を募集

NPO法人が呼びかけ

湘南地域において未来に継承したい「モノ」や「コト」を「湘南遺産」として選定し、育てていくことを目的とする事業「湘南遺産プロジェクト」。このほど主催のNPO法人湘南遺産プロジェクト（西村智之代表理事＝人物風土記で紹介）が、候補を募るエントリーの受け付けを開始した。選定の発表は6月中旬に予定されている。

プロジェクトでは「歴史」「自然」「景観」「産業」「食」「芸能」「無形」「記憶」「人物」など、カテゴリーごとに地域住民などから候補を募り、住民らのメール投票などで「湘南遺産」を選定する。「湘南遺産」に選ばれたものはガイドブックの発行やツアー「湘南遺産めぐり」などを実施して、普及啓発に取り組むという。

同法人では湘南地域の様々な保存会などにもエントリーを呼びかけており、同プロジェクトのホームページには烏帽子岩などの候補がすでにエントリーされている。

候補として烏帽子岩などがエントリーされている

エントリーはHPから

エントリー方法は後述のHPから遺産にしたい候補の名称、カテゴリー、300字以内程度の推薦文、推薦者の名前もしくは団体名、連絡先を入力し、写真数点を添えてメールで送る（オリジナルか著作者の許諾を得たもの。郵送の場合は同法人に問い合わせる）。

同法人の西村代表理事は「『湘南遺産』の選定は、地域住民に行ってもらうからこそ価値が生まれる。『これぞ湘南』だと推薦していただきたい」と話している。

詳細・問い合わせは同HP URL http://shonanisan.net/、または西村さん☎0090・8894・3354へ。

人物風土記

次世代に繋ぐ魅力発掘を

●「NPO法人湘南遺産プロジェクト」の代表理事を務める

西村 智之さん

東海岸北在住　69歳

○…「地域の魅力を『湘南遺産』として再発掘し、ブランディングに繋げよう」「湘南を愛する人たちから次世代に繋がるものに育てて、有志らと1年前に「NPO法人湘南遺産プロジェクト」を発足。このほど遺産の募集をスタートした。「湘南を愛する人たちから次世代に繋がるものに育てていきたい」。湘南の埋もれた魅力を地域住民から募る「湘南遺産プロジェクト」を発足。このほど遺産の募集をスタートした。

○…3兄妹の長男として愛知県で生まれ育ち、小中高と地元の学校に通った。C幼い頃から絵や工作が好きで「名古屋城再建の時には紙で城を作ったこともあった」と中学時代を振り返る。高校では美術部に所属し、市内の展覧会で入賞を重ねた。「あまり数は覚えていないけれど」と少し照れ臭そうに話す。

○…高校卒業後、千葉大学工学部に進学。工業意匠学科でデザインを学んだが、映画研究部に入ったことで未来が変わった。「8ミリを回したり、映像を作っていたらそっちの方に夢中になっちゃって。どんどんのめり込んでいったね」

○…映像作りの面白さから広告代理店に就職し、テレビCMの制作に携わった。物作り好きの創造力がクリエイティブディレクターとして開花し、カンヌやACCといった様々な広告賞を受賞するなど輝かしい実績を築いた。「みんな作品に関わってくれた多くの人のおかげ」と仲間たちへの感謝を口にし、「映像制作はアイデアが形になって世の中を動かすこともあるから面白い」と醍醐味を語った。

○…現在妻と暮らす東海岸北には、35歳の時に移り住んだ。「1人息子のために住みよい環境を探しました」と家族愛を滲ませる。退職後の今は愛犬のトイプードルと海沿いを散歩したり、趣味のカメラを手にするのが楽しみ。「地域活動をのが楽しみ。「地域活動を通じて街の魅力を発信し、産業や地域自体のボトムアップに貢献していきたい」。次世代が誇れる未来を形にしようと、豊かな創造力でプロジェクトを牽引する。